SUMMER GIFT

ギフトにも、お取り寄せにも!

夏を涼しく乗り切る!

ひんや〜り美味しいもの

日本各地のおいしいが大集合!

にっぽんのお取り寄せグルメ

東北美味紀行

2014 夏ギフト

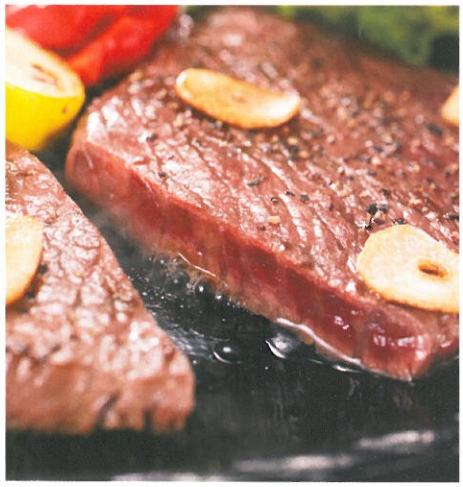

カタログ有効期限	2014年9月20日(土)まで
お盆前お届け申込締め切り	2014年7月25日(金)

期間限定 7/25まで 期間限定の商品は7月25日までのお取り扱いとなります。

※果物・花などの季節商材は、各出荷期間をご確認ください。
※表示価格に送料を含みます。(一部地域を除く)

ひんやり冷たいデザートタイム

DESSERT ICE GIFT

デザート アイスギフト

甘酸っぱい苺を十字にカットし、練乳入りアイスをたっぷりと詰め込んだ上にドライストロベリーを散りばめました。まるで花が咲いたように華やかで気品あふれるアイスです。一粒ずつ宝石箱のような小箱に入れてお届けいたします。

商品番号 S14-I181-19
花いちごのアイス
3,780円(税抜3,500円)
■商品内容:12個
アレルギー物質を含む特定原材料(7品目)
小麦 卵 乳 そば 落花生 えび かに
冷凍

甘酸っぱい苺の中に練乳入りアイスを詰め込んだ苺のアイス。苺と練乳入りアイスが絶妙にマッチした人気の苺アイスデザートです。

商品番号 S14-I176-19
春摘み苺アイス
3,240円(税抜3,000円)
■商品内容:約20g(アイスクリーム3ml含)×20
アレルギー物質を含む特定原材料(7品目)
小麦 卵 乳 そば 落花生 えび かに
冷凍

花のように開いた苺に、真っ白なアイスを絞り、見た目も華やかなアイスデザートに仕上がりました。甘いアイスと、爽やかな酸味のフローズン苺が絶妙のマッチング。上品な和風の小箱に一粒ずつ入れてお届けします。

商品番号 S14-I175-19
創作アイス 花いちご(博多あまおう)
4,320円(税抜4,000円)
■商品内容:12個
アレルギー物質を含む特定原材料(7品目)
小麦 卵 乳 そば 落花生 えび かに
冷凍

阿蘇山麓で育ったジャージー牛の新鮮な牛乳をふんだんに使い、ミルク感のあるアイスクリームを作りました。4つの味をお楽しみください。

商品番号 S14-I186-19
熊本阿蘇ジャージー牛アイス
3,240円(税抜3,000円)
■商品内容:バニラ・チョコ・ストロベリー×各2、抹茶×1 各80ml(計7)
アレルギー物質を含む特定原材料(7品目)
小麦 卵 乳 そば 落花生 えび かに
冷凍

甘酸っぱい苺の中に練乳入りアイスを詰め込んだ苺アイスとハーゲンダッツで人気のフレーバー3種類が入った"ラバーズコレクション"をセットにしてお届けいたします。

商品番号 S14-I174-19
ハーゲンダッツ&苺アイス
5,400円(税抜5,000円)
■商品内容:苺アイス約20g(アイスクリーム3ml含)×13、ハーゲンダッツラバーズコレクション(バニラ・クッキー&クリーム・ストロベリー 各75ml×各2)×2箱(計12)
アレルギー物質を含む特定原材料(7品目)
小麦 卵 乳 そば 落花生 えび かに
冷凍

期間限定 ~7/25まで 期間限定の商品は7月25日までのお取り扱いとなります。

冷凍 冷凍状態で配送いたします。 冷蔵 冷蔵状態で配送いたします。 常温 常温で配送いたします。

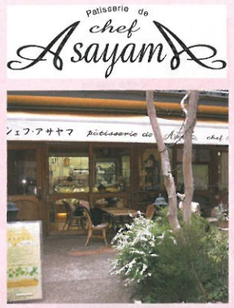

「第10回日経レストランメニューグランプリ」を受賞した神戸芦屋で人気のパティシエ朝山氏がプロデュースする「ふんわりサクッ」とした食感の本格派シューアイス。バニラ・チョコレート・抹茶の3つの味が楽しめます。

商品番号 S14-I173-20
芦屋 シューアイス工房
3,780円(税抜3,500円)
■商品内容:バニラ・チョコレート×各6、抹茶×5(計17)
アレルギー物質を含む特定原材料(7品目)
小麦 卵 乳 そば 落花生 えび かに
冷凍

神戸芦屋で人気のパティシエ朝山氏が監修するコクのあるデコレーションアイスと、ふんわりサクッとした食感の本格派シューアイスのアソートギフトをお届けします。

商品番号 S14-I189-20
芦屋アサヤマ アイスアソート
3,780円(税抜3,500円)
■商品内容:<マダムなアイス>塩バニラ・チョコ・抹茶・ストロベリー×各1(計4)、<シューアイス>バニラ・チョコレート・抹茶×各2(計6)
アレルギー物質を含む特定原材料(7品目)
小麦 卵 乳 そば 落花生 えび かに
冷凍

フランス最優秀職人国家認定「M.O.F.」受賞の女性天才シェフ アンドレ・ロジェが手がけるフレンチレストランが監修したアイスデザートです。6つのアイスフレーバーをベースに12種類それぞれに異なるトッピング。バラエティ豊かな彩りと味を楽しめるアイスギフト。

商品番号 S14-I184-20
銀座 レ ロジェ エギュスキロール アイス
5,400円(税抜5,000円)
■商品内容:ダブルベリー・ストロベリー・マンゴーサンデー・マンゴーパフェ・バニラ&ブルーベリー・バニラ&ストロベリー・チョコオレンジ・チョコバナナ・キャラメルマーブル・ビターキャラメル・ラフランスパフェ・ラフランスサンデー 各105ml×各1(計12)
アレルギー物質を含む特定原材料(7品目)
小麦 卵 乳 そば 落花生 えび かに
冷凍

おしゃれでカラフルなプチフルーツアイスです。ホワイトチョコ仕立ての小さなアイスの中に苺・マンゴー・ブルーベリーの三種類のフルーツソースが入っています。今までになかった食感と美味しさがお口いっぱいに広がります。

商品番号 S14-I178-20
横浜ロイヤルパークホテル プチフルーツアイス
3,780円(税抜3,500円)
■商品内容:ストロベリー・マンゴー・ブルーベリー 各約12g(アイス10ml含)×各14(計42)
アレルギー物質を含む特定原材料(7品目)
小麦 卵 乳 そば 落花生 えび かに
冷凍

岡山の果物専門店「フルーツ細場」おすすめのひと口サイズのシャーベット。メロン・桃・マンゴーのおいしさを詰め込んだ風味いっぱいのアイスギフトです。

商品番号 S14-I183-20
岡山 果物屋さんのフルーツシャーベット
3,240円(税抜3,000円)
■商品内容:メロン9ml×17、桃9ml×17、マンゴー9ml×16(計50)
アレルギー物質を含む特定原材料(7品目)
小麦 卵 乳 そば 落花生 えび かに
冷凍

スイーツの本場神戸。新しいスイーツを作り出す4人のパティシエがプロデュースするデザート感覚のアイスクリームです。それぞれがこだわりの味を追い求めました。4人のパティシエの豪華な饗宴をお楽しみください。

商品番号 S14-I177-20
神戸パティシエのアイス
3,888円(税抜3,600円)
■商品内容:「プティ・アンジュ」ヴァニラアイス・「ロアール」チョコレートアイス・「シェフ・アサヤマ」ストロベリーアイス・「マインドファクトリー」あずきアイス 各125ml×各2(計8)
アレルギー物質を含む特定原材料(7品目)
小麦 卵 乳 そば 落花生 えび かに
冷凍

◎写真はイメージです。 ◎表示価格は消費税込の価格です。

みずみずしくて、おいしい!

Juicy Fruits!

ジューシーフルーツ!

マスクメロンはふくよかな香りとまろやかな口あたり。夏の贅沢なデザートの定番品。ジューシーでとろけるような品の良い甘さが特徴です。

商品番号 **S14-J366-17**
静岡マスクメロン 1玉入
3,456円(税抜3,200円)
■商品内容:静岡マスクメロン1.3kg×1玉
常温

商品番号 **S14-J367-17**
静岡マスクメロン 2玉入
5,940円(税抜5,500円)
■商品内容:静岡マスクメロン1.3kg×2玉
常温

期間限定

鮮やかなオレンジ色の果肉のメロン。甘く芳醇な香りは高級感があり糖度が高くおいしいメロンです。

商品番号 **S14-I081-17**
岩見沢スウィートメロン
3,240円(税抜3,000円)
■商品内容:1.3kg×1
<出荷期間:7月10日~7月31日>
冷蔵

期間限定

豚ロース肉に「ドイツの岩塩」を使いじっくり調味した生ハムです。調理しやすいようにスライスしてありますのでオードブルや生ハムサラダなどの生ハム料理でご賞味ください。

商品番号 **S14-I271-17**
北海道メロン&札幌バルナフーズ生ハム
5,400円(税抜5,000円)
■商品内容:北海道メロン約1.6kg×1玉、ロースシンケン40g×4
<出荷期間:7月10日~7月31日>
■賞味期限:常温35日(生ハム)
冷蔵

期間限定

小林牧場の高品質生乳を使用し、4週間もの時間をかけて熟成させました。ALLJAPANナチュラルチーズコンテストにて優秀賞受賞商品です。

商品番号 **S14-I272-17**
北海道メロン&小林牧場カマンベールチーズ
5,400円(税抜5,000円)
■商品内容:北海道メロン約1.6kg×1玉、小林牧場カマンベールチーズ135g×2
<出荷期間:7月10日~7月31日>
■賞味期限:冷蔵120日(カマンベール)
アレルギー物質を含む特定原材料(7品目)
小麦 卵 **乳** そば 落花生 えび かに
冷蔵

期間限定

果実の女王にふさわしい味わいは、芳醇な甘い香りにみずみずしさが特長です。北海道のへそのの町、富良野は寒暖の差が激しく特に優れた品質をほこります。キングルビー特有の果肉はまろやかさが特長です。

商品番号 **S14-I111-17**
ふらのキングルビーメロン
4,320円(税抜4,000円)
■商品内容:秀品1玉1.8kg
<出荷期間:7月上旬~8月5日>
常温

期間限定

夕張メロンならではの芳醇な香りと独特の風味を再現。高級感のあるパッケージでお届けします。

商品番号 **S14-I273-17**
北海道メロン&シャーベリアスタ張エスト
5,400円(税抜5,000円)
■商品内容:北海道メロン約1.6kg×1玉、シャーベリアスタ張メロンエスト125g×6
<出荷期間:7月10日~7月31日>
■賞味期限:常温180日(エスト)
アレルギー物質を含む特定原材料(7品目)
小麦 卵 **乳** そば 落花生 えび かに
常温

期間限定

木肌をミルクチョコレートとホワイトチョコレートで表現した、北海道銘菓、十勝産の小麦粉をはじめ、北海道産のバター・砂糖・卵を使った本物の味わいと旨みをぎゅっと閉じ込める独自の製法は「しっとり系バウムクーヘン」の最高峰と謳われるほどの評判の柳月特製のバウムクーヘンとのセットです。

商品番号 **S14-I274-17**
北海道メロン&柳月三方六
5,400円(税抜5,000円)
■商品内容:北海道メロン約1.6kg×1玉、三方六(プレーン)×2本
<出荷期間:7月10日~7月31日>
■賞味期限:冷蔵14日(三方六)
アレルギー物質を含む特定原材料(7品目)
小麦 卵 **乳** そば 落花生 えび かに
冷蔵

期間限定 **期間限定の商品となります。**

冷凍 冷凍状態で配送いたします。 冷蔵 冷蔵状態で配送いたします。 常温 常温で配送いたします。

期間限定

豊かな香りと甘い果汁がつまった大粒の長野産巨峰と甘みたっぷりの山梨産桃をセットにしました。

商品番号 **S14-I266-18**
山梨の桃&信州ハウス巨峰
5,400円(税抜5,000円)
■商品内容:桃約230g×5玉、ハウス巨峰約380g×1房
<出荷期間:7月5日~8月5日>
常温

太平洋より注ぐ太陽の日差しをいっぱい浴びて育った静岡のハウスみかんです。サマーギフトの定番品として皆様に喜ばれます。フルーティな甘みと適度な酸味が絶妙なバランスで味わえます。

商品番号 **S14-J365-18**
静岡ハウスみかん 1.5kg
3,564円(税抜3,300円)
■商品内容:静岡産ハウスみかん1.5kg
<出荷期間:7月上旬~8月下旬>
常温

期間限定

商品番号 **S14-J364-18**
静岡ハウスみかん 2.5kg
5,184円(税抜4,800円)
■商品内容:静岡産ハウスみかん2.5kg
<出荷期間:7月上旬~8月下旬>
常温

期間限定

全国一の生産量を誇る長野県のハウス巨峰を産地より直送いたします。

商品番号 **S14-I267-18**
信州ハウス巨峰2房
4,320円(税抜4,000円)
■商品内容:信州ハウス巨峰2房380g×2房
<出荷期間:7月10日~8月5日>
常温

期間限定

贅沢なデザートの定番品のマスクメロンとハウスみかんの詰合せ。ジューシーでとろけるような品の良い甘さが口いっぱいに広がります。静岡ならではの詰合せです。

商品番号 **S14-J368-18**
静岡マスクメロン&ハウスみかん
5,940円(税抜5,500円)
■商品内容:静岡マスクメロン1.3kg×1玉、ハウスみかん1.5kg
<出荷期間:7月上旬~8月下旬>
常温

期間限定

生産者がこだわりをもって愛情を注いだ一品。香り豊かな味わいをとろける甘さが魅力的。山梨県産の桃をお届けいたします。

商品番号 **S14-J369-18**
山梨産 桃 6玉入
3,564円(税抜3,300円)
■商品内容:山梨産桃6玉1.8kg
<出荷期間:7月中旬~8月下旬>
常温

期間限定

美しいネットと上品な甘さのマスクメロンと果汁たっぷりの山梨産桃の詰合せです。夏を代表する果実をお楽しみください。

商品番号 **S14-I268-18**
高知マスクメロン&山梨の桃
5,400円(税抜5,000円)
■商品内容:マスクメロン約1.3kg×1玉、桃約230g×5玉
<出荷期間:7月5日~8月5日>
常温

◎写真はイメージです。 ◎表示価格は消費税込の価格です。

あじわい肉GIFT meat selection

最上牛

適度な脂と旨みのののった山形最上牛を焼肉で。やわらかなお肉をさっと焼いてお召しあがりください。

商品番号 S14-R465-45
山形最上牛 焼肉用
3,996円(税抜3,700円)
■商品内容:肩・バラ(カルビ) 計300g
■消費期限:冷蔵4日
アレルギー物質を含む特定原材料(7品目)
小麦 卵 乳 そば 落花生 えび かに
冷蔵

広い牛舎でのびのびと育てられた山形最上牛。きれいな水と空気に包まれ、育まれた肉質はやわらかく、ジューシィな味わいです。

商品番号 S14-R464-45
山形最上牛 すき焼用
3,996円(税抜3,700円)
■商品内容:バラ300g
■消費期限:冷蔵4日
アレルギー物質を含む特定原材料(7品目)
小麦 卵 乳 そば 落花生 えび かに
冷蔵

蔵王牛

薫り高く、まろやかで、口あたりの良い味わいこそ、良質のモモステーキの醍醐味です。

商品番号 S14-R466-45
蔵王牛 モモステーキ
3,996円(税抜3,700円)
■商品内容:モモステーキ300g(2枚入)
■賞味期限:冷凍30日
アレルギー物質を含む特定原材料(7品目)
小麦 卵 乳 そば 落花生 えび かに
冷凍

黒毛和牛を父に持つオリジナルブランド牛は、深い味わいとさっぱりとした食感が特徴です。

商品番号 S14-R467-45
蔵王牛 しゃぶしゃぶ用
3,996円(税抜3,700円)
■商品内容:モモ350g
■賞味期限:冷凍30日
アレルギー物質を含む特定原材料(7品目)
小麦 卵 乳 そば 落花生 えび かに
冷凍

飛騨牛

赤身が特長の肩肉は赤身と脂身が適度にあり、肉本来の味を楽しめます。

商品番号 S14-I277-45
飛騨牛すき焼き
8,640円(税抜8,000円)
■商品内容:肩620g(310g×2)
■賞味期限:冷凍120日
アレルギー物質を含む特定原材料(7品目)
小麦 卵 乳 そば 落花生 えび かに
冷凍

朝から晩まで手間暇惜しまず、飛騨の匠にも通じる丹念さが健やかな飛騨牛を育てます。飛騨牛のまろやかな味わいをモモのステーキでお楽しみください。

商品番号 S14-I276-45
飛騨牛モモステーキ
8,640円(税抜8,000円)
■商品内容:100g×4
■賞味期限:冷凍30日
アレルギー物質を含む特定原材料(7品目)
小麦 卵 乳 そば 落花生 えび かに
冷凍

近江牛

近江牛は滋賀県で選び抜いた素牛を長年培われた優れた技術で丹精込めて肥育されたもので、その独特の色沢ととろけるような豊かな風味で、すき焼きに好評を博しています。

商品番号 S14-I137-46
近江牛すき焼き
5,400円(税抜5,000円)
■商品内容:モモ・バラ300g
■賞味期限:冷凍30日
アレルギー物質を含む特定原材料(7品目)
小麦 卵 乳 そば 落花生 えび かに
冷凍

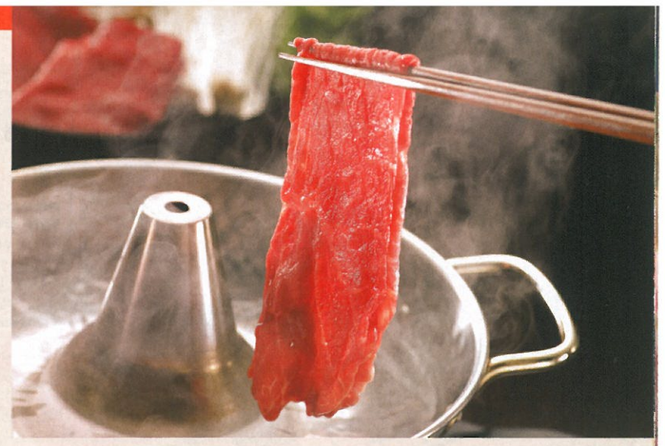

豊かな自然と恵まれた気候風土で、昔から農業や畜産が盛んな滋賀・近江。「近江牛」は、江戸時代より食されていたという歴史ある牛肉。そんな長年培われた技術で丹誠込めて飼育された近江牛は、きめ細かな霜降りとやわらかさが特徴。つやのある良質な脂肪が、特有の香りと甘さを引き出しています。明治創業の老舗精肉店〈大吉〉より、脂肪の少ない赤身で、あっさりヘルシーながらも、近江牛の味わいをたっぷり堪能できるモモのしゃぶしゃぶ用を。

商品番号 S14-R499-46
近江牛 しゃぶしゃぶ用
5,400円(税抜5,000円)
■商品内容:モモ350g
■消費期限:冷蔵4日
アレルギー物質を含む特定原材料(7品目)
小麦 卵 乳 そば 落花生 えび かに
冷蔵

宮崎牛

清らかな水と空気が育てた「宮崎牛」。脂の乗ったモモ肉をすき焼用にスライスしました。

商品番号 S14-R468-46
宮崎牛 すき焼用
3,996円(税抜3,700円)
■商品内容:モモ250g
■賞味期限:冷凍30日
アレルギー物質を含む特定原材料(7品目)
小麦 卵 乳 そば 落花生 えび かに
冷凍

宮崎の温暖な気候、清らかで澄みきった清流の水、そして空気。自然豊かな環境で育て上げられた宮崎牛。肉質は、きめが細かく、風味がよく、柔らかいのが特長です。その肩ロース肉をすき焼き用にスライスいたしました。

商品番号 S14-I275-46
宮崎牛すき焼き
8,640円(税抜8,000円)
■商品内容:肩ロース450g
■賞味期限:冷凍30日
アレルギー物質を含む特定原材料(7品目)
小麦 卵 乳 そば 落花生 えび かに
冷凍

豊かな自然の中で、選び抜いたハーブで育った「宮崎ハーブ牛」。4種類のハーブ(オレガノ、シナモン、ジンジャー、ガーリック)と、ビタミンEを強化した専用飼料で飼養しています。

商品番号 S14-I100-46
宮崎ハーブ牛すき焼き
4,320円(税抜4,000円)
■商品内容:モモ300g
■賞味期限:冷凍60日
アレルギー物質を含む特定原材料(7品目)
小麦 卵 乳 そば 落花生 えび かに
冷凍

商品番号 S14-I138-46
宮崎牛ハーブ牛すき焼き
5,400円(税抜5,000円)
■商品内容:モモ500g
■賞味期限:冷凍60日
アレルギー物質を含む特定原材料(7品目)
小麦 卵 乳 そば 落花生 えび かに
冷凍

松阪牛

三重の恵まれた気候・風土で丹精込めて育てられた松阪牛です。長年の経験を生かし選び抜きました。柔らかく風味豊かな松阪牛を是非ご賞味ください。

商品番号 S14-I281-46
松阪牛すき焼き
8,640円(税抜8,000円)
■商品内容:モモ・肩ロース 計400g
■消費期限:冷蔵5日
アレルギー物質を含む特定原材料(7品目)
小麦 卵 乳 そば 落花生 えび かに
冷蔵

期間限定 7/25まで 期間限定の商品は7月25日までのお取り扱いとなります。

冷凍 冷凍状態で配送いたします。 冷蔵 冷蔵状態で配送いたします。 常温 常温で配送いたします。

◎写真はイメージです。 ◎表示価格は消費税込の価格です。