銅管工具・切断機

REX レッキス工業株式会社

http://www.rexind.co.jp
〔標準価格：円〕
2019年6月現在

■ 銅管工具

◆RBチューブカッタ

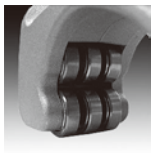

銅管・被覆銅管・薄肉ステンレス鋼管・PE管等の切断と水道用波状ステンレス鋼管の溝付けに対応

・高性能ベアリングの採用により、切断時の荷重がかかった状態でも、軽い力でカッタが回転します。

Model22
- φ3～22㎜
- ポケットサイズ
- 狭所での作業に最適。

Model N28
- φ4～28㎜
- ポケットサイズ
- 狭所での作業に最適。

Model N30
- φ6～34㎜
- プロテクタ装備
- 銅管仕様、薄肉ステンレス鋼管仕様の２タイプ。

Model N42
- φ6～42㎜
- プロテクタ装備
- 銅管仕様、被覆銅管仕様、薄肉ステンレス鋼管仕様の3タイプ。

Model N67
- φ12～67㎜
- プロテクタ装備
- クイックリリース機構
- 銅管仕様、薄肉ステンレス鋼管仕様、水道用波状ステンレス鋼管仕様、PE管仕様の4タイプ。

ⓚ

品　名	Model 22	Model N28		Model N30		Model N42			Model N67			
形　式	RB22	RBN28	RBN28S	RBN30P	RBN30S	RBN42P	RBN42S	RBN42M	RBN67P	RBN67S	RBN67M	RBN67PE
適用パイプ	裸銅管 軟質管 硬質管	裸銅管 軟質管 硬質管	薄肉ステンレス鋼管	被覆銅管/裸銅管	薄肉ステンレス鋼管	被覆銅管/裸銅管	薄肉ステンレス鋼管	水道用波状ステンレス鋼管	裸銅管 軟質管 硬質管	薄肉ステンレス鋼管	水道用波状ステンレス鋼管	PE管
適用範囲	外径 3～22㎜	外径 4～28㎜		外径 6～32㎜	外径 9～34㎜	外径 6～43㎜			外径 6～70㎜			
本体重量	130g	175g		350g		400g			870g			
標準価格	**4,500**	**5,500**	**6,500**	**6,700**	**7,400**	**9,300**	**10,000**	**11,000**	**15,000**	**16,000**	**16,800**	**17,000**
替刃品名	22用替刃（1枚入）	28用替刃（1枚入）	28用薄肉ステンレス鋼管用替刃（1枚入）	30/42被覆銅管用替刃（1枚入）	30/42薄肉ステンレス鋼管用替刃（1枚入）	30/42被覆銅管用替刃（1枚入）	30/42薄肉ステンレス鋼管用替刃（1枚入）	42波状ステンレス鋼管用替ローラ（1枚入）	67用替刃（1枚入）	67薄肉ステンレス鋼管用替刃（1枚入）	67波状ステンレス鋼管用替ローラ（1枚入）	67PE管用替刃（1枚入）
標準価格	**1,500**	**1,800**	**2,600**	**2,100**	**2,900**	**2,100**	**2,900**	**3,700**	**2,100**	**2,900**	**3,700**	**3,100**

◆コードレスフレア **RF20S**

冷凍、空調機器など冷媒配管の接続で銅管をフレア加工するコードレスタイプの電動工具です。スピードフレアでお手軽加工！手締めの力がいりません。

フレアコーンの動き

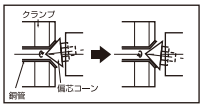

RF20S

RF20S
標準セット

新冷媒第2種（R32・R410A）に対応しています。詳しくはお問い合わせください。

品　名	コードレスフレアRF20S
セット内容	蓄電池、充電器、クランプ 3個、RBカッタN28、クランプライナ ¼・⅜・½
適応パイプ径	¼・⅜・½・⅝※・¾※（※はオプション）
蓄電池	リチウムイオン 10.8V（充放電回数：約500回）
重量	本体：1.4kg　クランプ：0.3kg
本体寸法	127×66×230 ㎜
充電器入力電源	100 V（50/60Hz）
標準セット価格	**79,000**

◆トーチ・アン

コンパクトでワンタッチ着火！逆さ使用もOK！

トーチ・アンHi

トーチ・アン

トーチ・アン・ガス

トーチ・アン・タフボンベ

ⓚ

品　名	トーチ・アン	トーチ・アン・Hi	トーチ・アン・ガス	トーチ・アン・タフボンベ
セット内容	トーチ・アン・バーナ KBT-12 トーチ・アン・ガス	トーチ・アン・バーナ KBT-22 トーチ・アン・ガス	High Quality 200g	寒冷地対応可能 ハイパワー200g
標準価格	**8,800**	**10,500**	**750**	**870**

◆銅管ブラシ

銅管接合前に磨くと、正確できれいな接合ができます。

品　名	標準価格
銅管ブラシ	**3,900**
替ブラシ ½ セット	**1,800**
替ブラシ ¾ セット	**1,900**

◆マルチリーマ・マルチリーマミニ

切断後の内面取りがきれいにできます。

ミニ　マルチリーマ

品　名	標準価格
マルチリーマ	**19,600**
マルチリーマミニ	**12,400**

■ 切断機

◆ハイパーソーXS130S

回二重絶縁

「軽さ」と「力強さ」に「耐久性」をも求めて。

品　名	サイズ	標準価格
No. 33	～50A	**2,900**
No. 34	～100A	**3,800**
No. 35	～50A	**2,900**
No. 36	～100A	**3,800**

※５本入り１パック価格

● 配管リニューアル工事での既設管撤去に最適。

品　名	ハイパーソーXS130S
切断能力	軟鋼パイプ外径 130㎜ 塩ビパイプ外径 130㎜ 軟鋼材 19㎜
モータ	単相100Vシリースモータ 1,010W
ストローク量	29㎜
本体重量	3.3 kg
機械寸法	435×95×165 ㎜
標準付属品	のこ刃No.34×１本、六角レンチ×１、収納箱
標準価格	**40,000**

◆ハイパーソー150S

回二重絶縁

電子制御・高出力モータでスピーディ切断

品　名	サイズ	標準価格
No. 21	～50A	**1,560**
No. 22	～100A	**1,870**
No. 23	～150A	**2,380**
薄のこ刃用ソーホルダ		**2,800**

※５本入りの１本価格

● 配管リニューアル工事での既設管撤去に最適。

品　名	ハイパーソー150S
切断能力	鋼管外径165㎜（150A） ステンレス鋼管外径115㎜（100A）
モータ	単相100Vシリースモータ
ストローク量	26㎜
本体重量	4.0 kg
標準付属品	チェーンバイス、のこ刃No. 22, No. 23各１本 六角レンチ、収納箱
標準価格	**77,000**（チェーンバイス付）

◆ハイパーソーXS130S・150S用 コブラブレード

No. 41
No. 42

No. 62
No. 63

抜群の切れ味が持続する湾曲形状

（薄刃）

品　名	サイズ	標準価格
No. 41	～50A	**3,900**
No. 42	～100A	**4,400**
No. 43	～50A	**3,900**
No. 44	～100A	**4,400**

（厚刃）

品　名	サイズ	標準価格
No. 61	～80A	**13,800**
No. 62	～125A	**16,200**
No. 63	～150A	**19,100**

※薄刃、厚刃共５本入り１パック価格